

**1 PLANTA TERREO**  
001 ESCALA 1:125

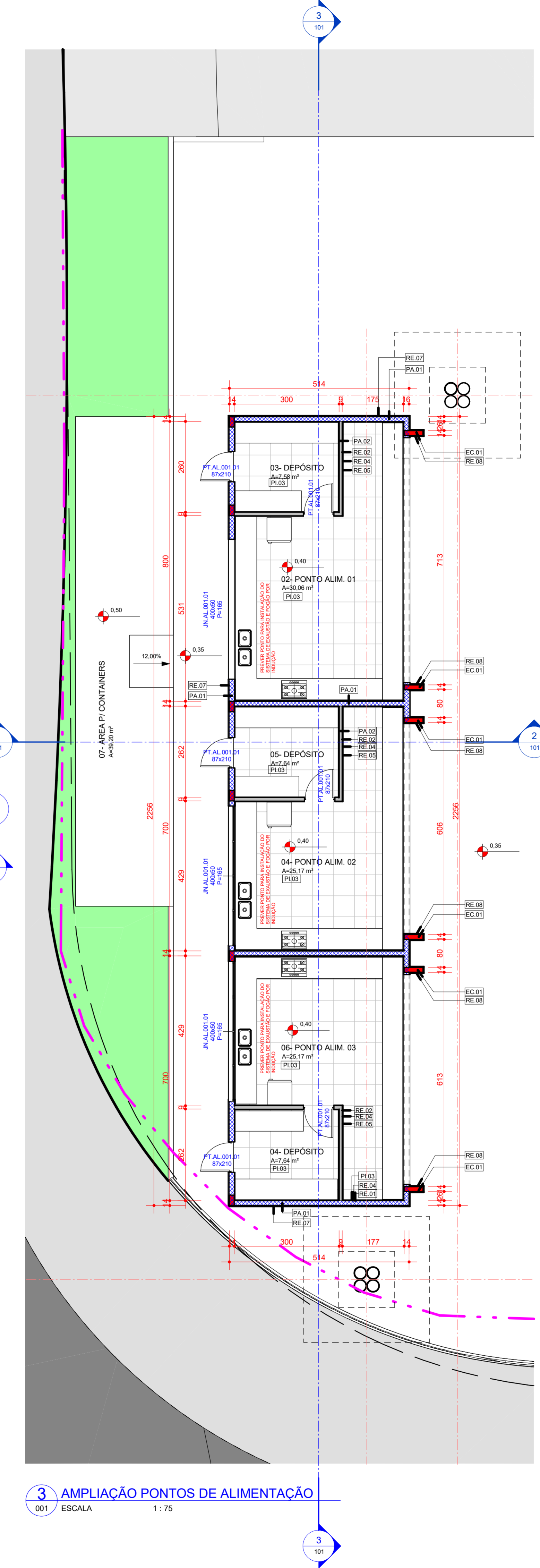

**3 AMPLIAÇÃO PONTOS DE ALIMENTAÇÃO**  
001 ESCALA 1:75

**LEGENDA** (CORTES / ELEVACOES / DETALHES)

0 = NUMERO DO DESENHO NA PRANCHA / NUMBER OF DRAWING ON SHHET  
00 = NUMERO DA PRANCHA / SHEET NUMBER

**RELAÇÃO ESQUADRIAS - PORTAS**

COD.	MEM.	ESPECIFICAÇÃO	LARG.	ALT.	REF.	OTDE.	ACABAMENTO
PA	AL 01 01	PORTA VENEZIANA DE ALUMINIO DE CORTI FIL.	400	210	3	4	ALUMINIO ANODIZADO PRATO COZ POR PINTADA SUPERIOR E INFERIOR VENEZIANA COM VENTILAÇÃO PERMANENTE. COM BOLA HERMÉTICA ABESE.

**RELAÇÃO ESQUADRIAS - JANELAS**

COD.	MEM.	ESPECIFICAÇÃO	LARG.	ALT.	REF.	OTDE.	ACABAMENTO
JV	AL 01 01	JANELA DE ALUMINIO MAXIMAR AFIL.	400	50	165	3	ALUMINIO ANODIZADO PRE PINTADO COR PRETA / VIDRO MONOLITICO INCOLOR 4mm

**RELAÇÃO ESPECIFICAÇÕES**

COD.	ESPECIFICAÇÕES
EC 01	ESTRUTURA DE CONCRETO MOLDADO "IN LOCO"
PA 01	BLOCO CERÂMICO 14x19x20cm
PA 02	BRICKWALL
PI 01	CONCRETO COM ENRIGUECEDOR DE SUPERFICIE A BASE DE AGREGADOS MINERAIS
PI 02	PORCELANATO 60x60cm
RE 01	REBOCO
RE 02	PLACA DE GESSO DRYWALL RESISTENTE UMIDADE (RU)
RE 04	ARGAMASSA COLANTE
RE 05	PORCELANATO 60x60cm
RE 07	PARQUÊ DE MADEIRA
RE 08	CHAPA DE MADEIRA LISA

**NOTAS GERAIS: VERIFICAR MEDIDAS EM OBRAS MEDIDAS CONSIDERADAS VÃO ALVENARIA.**

**NOTA GERAL: VER MEMORIAL ESPECIFICO QUANTITATIVO DE ARQUITETURA.**

REV.	DATA/DATE	RESP. / BY	EMISSÃO	DISCRIMINAÇÃO / DISCRIMINATION
04	12.12.2023	GUSTAVO	A	EMISSÃO PRE EXECUTIVO
03	04.12.2023	GUSTAVO	A	REVISÃO APOIOS ALIMENTAÇÃO E NIVEL PISO DOS APOIOS
02	27.11.2023	GUSTAVO	A	REVISÃO GERAL
01	07.11.2023	GUSTAVO	A	EMISSÃO ANTE PROJETO
00	29.09.2023	GUSTAVO	A	EMISSÃO INICIAL PROJETO LEGAL

FINALIDADE DA EMISSÃO:

A - PRELIMINAR	B - APROVADO	C - LIBERADO P/ CONSTRUÇÃO	D - "AS BUILT"

ETAPAS DE PROJETO:

EP - ESTUDO PRELIMINAR	AP - ANTE PROJETO	PE - PRE EXECUTIVO	EX - PROJETO EXECUTIVO

DATA INICIAL: 26.09.2023  
CONFERIDO: [assinatura]  
APROVADO: [assinatura]

ARQUIVO: 913-DS-AQ-PE-001-001-R04-PLANTA BAIXA NIVEL 0.35  
FORMATO: 1175x720

DOCUMENTO: 913-DS-AQ-PE-001-001

**ambev** Herwig Architekten

TIPO: ARQUITETURA  
DESC: 001- COBERTURA BOULEVARD  
001- PLANTA BAIXA NIVEL 0,35

FOLHA: **AQ.001.001**  
REVISÃO: 04  
ESCALA: INDICADA

OBRAS: BOULEVARD VILA GERMANICA  
LOCAL: RUA ALBERTO STEIN - Nº199- BLUMENAU - SANTA CATARINA - CEP:89036-900  
PROPRIETÁRIO: MUNICÍPIO DE BLUMENAU

AMBEV S.A.  
HERWIG ARCHITECTEN LTDA  
PAULO HENRIQUE HERWIG- CAU A31357-2

FONE: +55 (47) 3326-8977  
E-MAIL: herwig@herwig.com.br

DIREITO AUTOMAS RESERVADOS - DECRETO FEDERAL Nº 23.069 DE 11/02/1950 - LEI FEDERAL Nº 5.194 DE 24/12/1966 - LEI FEDERAL Nº 5.886/73 (REGULA O DIREITO AUTOMAS) - LEI FEDERAL Nº 12.378 DE 31/10/2010 (REGULA O EXERCICIO DA ARQUITETURA E O EXERCICIO DA ENGENHARIA)



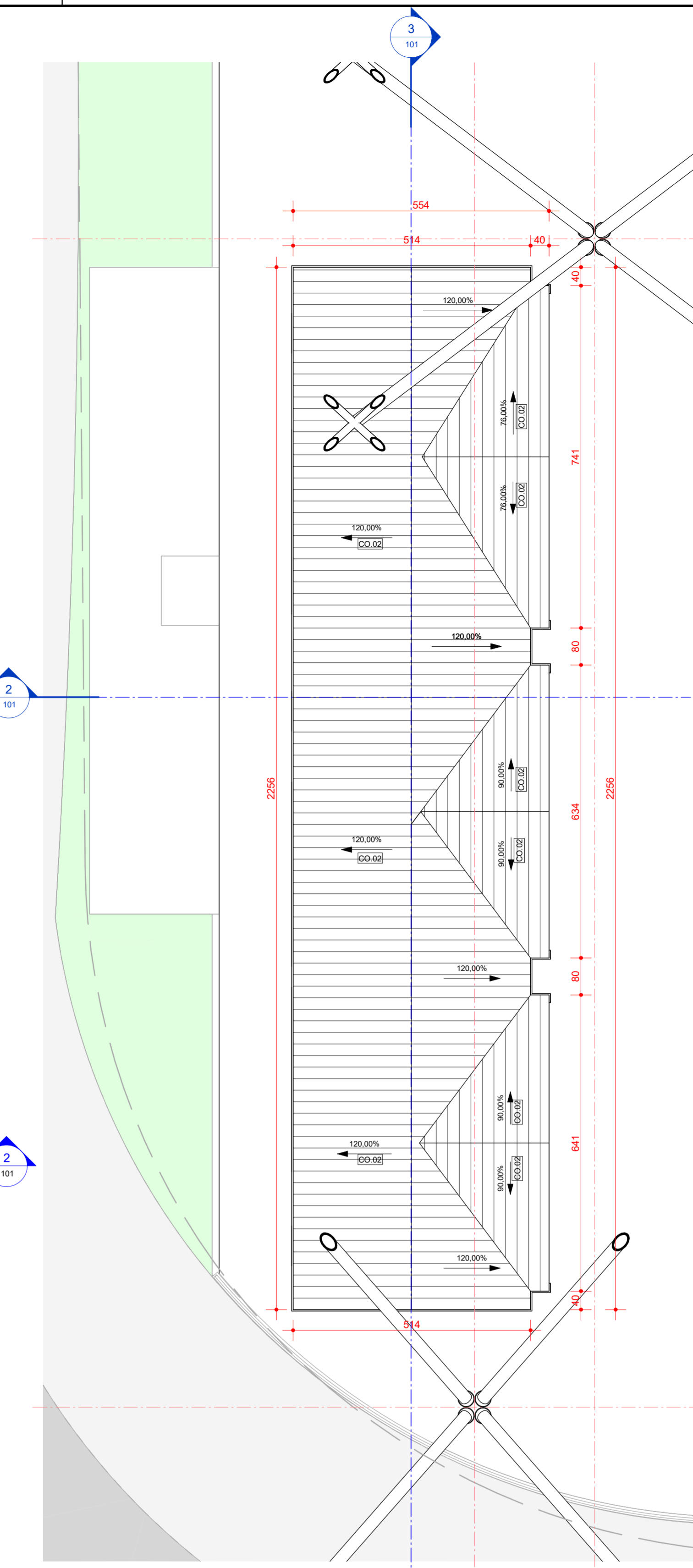
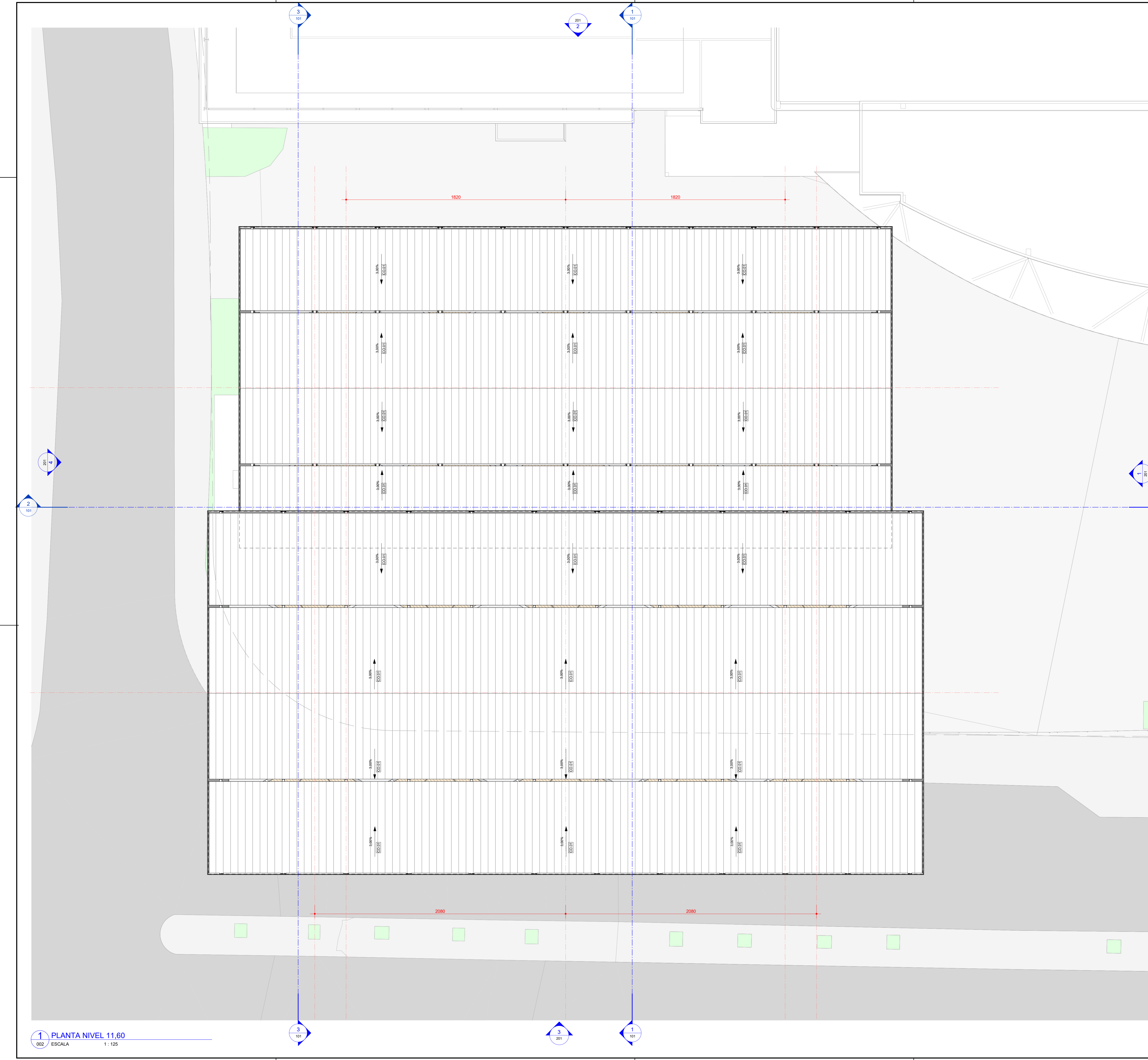

**2 COB. - AMPLIAÇÃO PONTOS DE ALIMENTAÇÃO**  
002 ESCALA 1:75

**LEGENDA** (CORTES / ELEVÇÕES / DETALHES)

0 - NUMERO DO DESENHO NA PRANCHA / NUMBER OF DRAWING ON SHHET  
00 - NUMERO DA PRANCHA / SHEET NUMBER

**RELAÇÃO ESPECIFICAÇÕES**  
**NOTA GERAL: VER MEMORIAL ESPECIFICATIVO-QUANTITATIVO DE ARQUITETURA**

COD.	ESPECIFICAÇÕES
00.01	TELHA METÁLICA ZINADA PRE-PINTADA COM ISOLAMENTO ACÚSTICO
00.02	TELHA SHINGLE

REV.	DATA/DIA/TM	RESP. / BY	EMISSÃO	DISCRIMINAÇÃO / DISCRIMINATION
03	12/12/2023	GUSTAVO	A	EMISSÃO PRE EXECUTIVO
02	04/12/2023	GUSTAVO	A	REVISÃO APOIOS ALIMENTAÇÃO E NIVEL PISO DOS APOIOS
01	27/11/2023	GUSTAVO	A	REVISÃO GERAL
00	07/11/2023	GUSTAVO	A	EMISSÃO ANTE PROJETO

FINALIDADE DA EMISSÃO:	A - PRELIMINAR	B - APROVADO	C - LIBERADO P/ CONSTRUÇÃO	D - "AS BUILT"
ETAPAS DE PROJETO:	EP - ESTUDO PRELIMINAR	AP - ANTE PROJETO	PE - PRE EXECUTIVO	EX - PROJETO EXECUTIVO

DATA INICIAL	CONFERIDO	APROVADO	ETAPA DE PROJETO
26.09.2023	-	-	PE

ARQUIVO	FORMATO
913-DS-AQ-PE-001-002-R03-PLANTA COBERTURA	1175x720

DOCUMENTO: 913-DS-AQ-PE-001-002

**ambev** Herwig Architekten

TIPO: ARQUITETURA

DESC.: 001- COBERTURA BOULEVARD  
002- PLANTA COBERTURA

OBRA: BOULEVARD VILA GERMÂNICA  
LOCAL: RUA ALBERTO STEIN - Nº199- BLUMENAU - SANTA CATARINA - CEP:89036-900  
PROPRIETÁRIO: MUNICÍPIO DE BLUMENAU

AMBEV S.A.  
HERWIG ARCHITEKTEN LTDA  
PAULO HENRIQUE HERWIG- CAU A31357-2

FONE: +55 (47) 3326-8977  
E-MAIL: herwig@herwig.com.br

DIREITO AUTOMAS RESERVADOS - DECRETO FEDERAL Nº 23.069 DE 11/02/1950 - LEI FEDERAL Nº 5.194 DE 30/12/1966 - LEI FEDERAL Nº 5.880/73 (REGULA O DIREITO AUTOMAS) - LEI FEDERAL Nº 12.378 DE 31/10/2010 (REGULA O EXERCÍCIO DA ARQUITETURA E URBANISMO)

**1 PLANTA NIVEL 11.60**  
002 ESCALA 1:125